



PROGRAMA OFICIAL

Organiza:



IX Rally TT de Guadalajara

“Villa de Cifuentes”

29-30 Septiembre 2023



Más información en: www.automovilclubalcarreno.es

EN CALLE MAYOR 32, GUADALAJARA
DESDE 1987

TU CASA IDEAL ESTA AQUÍ

AGENCIA INMOBILIARIA

Ceballos 



IX Rallye TT de Guadalajara

Índice

Saluda del Presidente de la Real Federación Española de Automovilismo	4
Saluda del Delegado de la Junta de Comunidades de Castilla-La Mancha	6
Saluda del Presidente de la Diputación de Guadalajara	8
Fotos edición 2022	9
Saluda del Alcalde de Cifuentes	10
Mapa etapa viernes: Super Especial - Prólogo	11
Mapa general etapa sábado: Sectores Selectivo	12-13
Puntos de Interés (prólogo)	16
Puntos de Interés (sectores selectivos)	16-17
Lista de inscritos	19-20

AGRADECIMIENTOS:

Desde la organización del **IX Rally TT Guadalajara**, queremos agradecer el apoyo y colaboración prestado por las siguientes instituciones y empresas colaboradoras/patrocinadoras:

-Ayuntamiento de Cifuentes, Junta de Comunidades de Castilla-La Mancha, Diputación de Guadalajara, Real Federación Española de Automovilismo, Federación de Automovilismo de Castilla-La Mancha, Inmobiliaria Ceballos, VSD Events, Verde Jara!, Gasolinera Cifuentes, Reprogramaciones MBV, Discoteca Casablanca, Panadería Adolfo, J del Monte, Gamarra Vending, Restaurante Casa de los Gallos, Kobe Motor, Luzón Media, Talleres Isam, Photomediasport.

-A los alcaldes y vecinos de las localidades por las que transcurre la prueba por su término municipal: Abánades, Alaminos, Cifuentes, El Val de San García, Esplegares, Gárgoles de Abajo, Gárgoles de Arriba, Henche, Las Inviernas, Moranchel, Ruguilla, Sacecorbo, Solanillos del Extremo, Torrecuadrada de los Valles, Torrecuadrilla y Trillo.

-A los miembros del Automóvil Club Alcarreño por todo el esfuerzo en sacar adelante un año más la prueba, voluntarios que colaboran desinteresadamente el día del rally, Guardia Civil, Protección Civil de Guadalajara y demás agrupaciones de la provincia, y a todos los que de alguna forma u otra han colaborado con la organización.

IX Rallye TT de Guadalajara

Saluda

del Presidente de La Real Federación Española de Automovilismo

Estimad@s aficionad@s,

Tengo el placer de daros la bienvenida al **IX Rallye TT Guadalajara**. En esta ocasión, será la sexta y penúltima cita puntuable para el **Campeonato de España de Rallyes Todo Terreno - Loterías**, donde veremos brillar a los grandes especialistas de esta superficie.

La prueba tendrá lugar los días **29 y 30 de septiembre** a lo largo y ancho de la orografía guadalajareña, en la que los equipos podrán completar un total de **más de 400km cronometrados** a lo largo de sus largos caminos de piedras y arena, que lo convierten en el trazado idóneo para la práctica de esta disciplina. Además, la cita también será puntuable para la **Copa Yamaha**.

Como sabéis, el **Automóvil Club Alcarreño** ha realizado un gran esfuerzo para poner en marcha esta prueba que se disputa por tierras



arriacenses. Desde estas líneas, quisiera mostrar mi más sincero reconocimiento al club por la excelente labor organizativa que desarrollan para hacer de este rallye todo un referente en los eventos deportivos.

Del mismo modo, quisiera hacer un llamamiento a la colaboración a todos aquellos que se desplacen a los tramos, para que sigan en todo momento las indicaciones de las fuerzas del orden y de los voluntarios de la organización en materia de seguridad.

¡No olvidemos que la seguridad en un rallye comienza por la de uno mismo!

Y, por supuesto, me gustaría mostrar mi más sincero agradecimiento a las instituciones, patrocinadores y colaboradores que, con su compromiso y apoyo al rallye, hacen posible la celebración de pruebas del máximo nivel.

¡Feliz rallye!

Manuel Aviñó Roger
Presidente de la RFEDA.

VERDE JARAL



Gestión integral de espacios naturales



C/ Postigo, 8. 19420 Cifuentes (Guadalajara)
Tel. 661 573 009 | Email. verdejaral@gmail.com

IX Rallye TT de Guadalajara

Saluda

Delegado de la Junta en Guadalajara

Velocidad TT por 16 pueblos de Guadalajara

Reciclar es vida. Lo sabemos muy bien a la hora de cumplir con el depósito de los distintos materiales en sus contenedores correspondientes para volver a darles una nueva utilidad. Pero reciclarse también es importante en el desempeño de cualquier actividad para, precisamente, darle (más) vida y dinamismo y no quedarnos anquilosados. Y eso es, precisamente, lo que vuelve a hacer este Rally TT de Guadalajara, que alcanza en 2023 su novena edición y que esperamos que cumpla muchísimas más con buena salud.

Y como muestra, los datos. Como ya hiciera el pasado año, el Rally incorpora, aproximadamente, un 30% de nuevos trazados al volante - y variados, además-, lo que para pilotos y espectadores seguramente es un incentivo más. Los 480 kilómetros cronometrados por los que pasará la prueba recorrerá los términos municipales de 16 de los pueblos de la provincia, especialmente en la comarca de la Alcarria y para los que Cifuentes hará de cabecera.

Más allá del abundante personal de profesionales -habrá unos 70 equipos- y del propio de la organi-



zación, el Rally TT de Guadalajara espera de nuevo acoger a una gran cantidad de público asistente, en una prueba que, además, es puntuable para el Campeonato de España de Rallyes Todo Terreno y que 'compite', sanamente, con algunas de las citas más importante de la geografía española.

Por eso, desde el Gobierno regional al que tengo el honor y placer de representar desde la provincia de Guadalajara venimos apoyando desde hace años esta competición deportiva, organizada por el Automóvil Club Alcarreño. En su web, por cierto, puedes consultar absolutamente todos los detalles de esta prueba.

Desde estas líneas sólo nos queda lo evidente: desear todo lo mejor para esta novena edición, que tenga la mayor emoción posible en los resultados finales y que, claro está, disfrutéis de los rincones de nuestros pueblos por los que se celebrará.

Un afectuoso abrazo

**José Luis Escudero, delegado de la Junta en
Guadalajara**





- | | | | | |
|-------------------|-----------------------|---------|------------|------------|
| | | | | |
| SERVICIO ATENDIDO | INFLADO DE RUEDAS | BEBIDAS | HELADOS | CARGADORES |
| | | | | |
| LAVADERO | ACEITES Y LUBRICANTES | CAFÉS | SNACKS | HIELO |
| | | | | |
| ASPIRADOR | BUTANO Y PROPANO | DULCES | SANDWICHES | CARBÓN |



E.S. Cifuentes

Estación de Servicio Cifuentes S.L.
 N° Concesión 7489
 Ctra. Nacional 204 Km 47,5
 19420 Cifuentes (Guadalajara)
 Tel: 949 81 00 78

¡SÍGUENOS EN INSTAGRAM!
 @GASOLINERACIFUENTES



IX Rallye TT de Guadalajara

Saluda

Presidente Diputación Provincial de Guadalajara

La Alcarria, sus caminos y paisajes, dan un año más la bienvenida al Rally Todo Terreno de Guadalajara, que organiza el Automóvil Club Alcarreño. Los eventos deportivos contribuyen a dar visibilidad y, sobre todo, generar actividad y movimiento en las zonas rurales de nuestra provincia.

Esta es una prueba deportiva de creciente prestigio, puntuable para el Campeonato de España de Rallyes y respaldada por las principales instituciones deportivas de nuestro país y del mundo del automovilismo, que en esta edición va a discurrir por 16 términos municipales de nuestra provincia, con centro de operaciones en Cifuentes.

En su desarrollo moverá a una importante cantidad de personas, varios centenares, entre organización, voluntarios, protección civil y equipos participantes. Y todo ello supondrá una importante actividad en los pueblos por los que transcurrirá la carrera.

Me alegra que los aficionados y aficionadas a los deportes de motor, en concreto a los rallyes todo terreno, tengan en la provincia de Guadalajara una de las pruebas más atractivas de España gracias al Automóvil Club Alcarreño.



Doy la bienvenida a participantes, organizadores y público a nuestra querida comarca de la Alcarria y deseo que esta IX edición del Rally TT Guadalajara vuelva a ser un éxito. Al público asistente, le pido que atienda y cumpla las instrucciones y normas de la organización para que toda la competición se desarrolle con normalidad.

También invito a todas las personas asistentes a disfrutar de todos los encantos que ofrece la comarca de la Alcarria y, si pueden, que aprovechen para conocer y disfrutar del resto de nuestra provincia.

José Luis Vega Pérez

**Presidente de la Diputación de
Guadalajara**





IX Rallye TT de Guadalajara

Saluda

Alcalde

**Ayuntamiento
de Cifuentes**

Un año más Cifuentes acogerá el Rallye TT Guadalajara, que en esta ocasión alcanza su 9ª edición. Con esta edición, ya son varios los años en los que Cifuentes acoge esta prueba lo cual como alcalde me produce una gran satisfacción, ya que este hecho da fe del buen trabajo realizado por los voluntarios que cada año colaboran con toda la ilusión, de la confianza depositada por parte de la organización en este Ayuntamiento y de la buena valoración que hacen organizadores y deportistas de nuestro entorno para acoger una prueba de primer nivel como esta.

Por todo ello, vaya todo nuestro agradecimiento al Automóvil Club Alcarreño, al que le queremos desear toda la suerte para que todo se desarrolle según lo esperado. El gran trabajo que nos consta que han realizado durante muchos meses hace que este casi garantizado el éxito aunque siempre hay imponderables como el clima u otras incidencias que hay que solventar sobre la marcha y sabemos que lo superarán con creces dado su buen hacer y su gran capacidad de trabajo.

Como en anteriores ocasiones, quiero subrayar el gran papel que juegan los voluntarios de Cifuentes y pueblos cercanos. Probablemente, haya quien piense que este agradecimiento es una mera forma de quedar bien, pero puedo afirmar sin temor a equivocarme que si no fuera por ellos no se podría



desarrollar esta prueba en Cifuentes. En los pueblos, para hacer posible que se desarrollen grandes eventos hay que ir mucha gente a una y colaborar con el único interés de hacer algo que te gusta y que además es importante para tu pueblo. Y eso en Cifuentes se da con esta prueba y es una de las claves del éxito de estos años.

Por todo ello, confío en la experiencia ya acumulada por los organizadores y voluntarios en años anteriores para que la prueba sea un éxito.

A su vez, quiero mostrar mi total agradecimiento a todas las empresas e instituciones colaboradoras su implicación para hacer posible este evento que se desarrollará durante el último fin de semana de septiembre.

Unas fechas en las cuales, y gracias a esta prueba, tendremos un buen número de visitantes que llenarán los establecimientos hosteleros de Cifuentes y la comarca y que además del motor, podrán disfrutar de nuestro patrimonio y de nuestra gastronomía.

Podrán disfrutar de Cifuentes, algo que sin duda merece la pena.

Marco Antonio Campos Sanchis

Alcalde de Cifuentes.

etapa prólogo

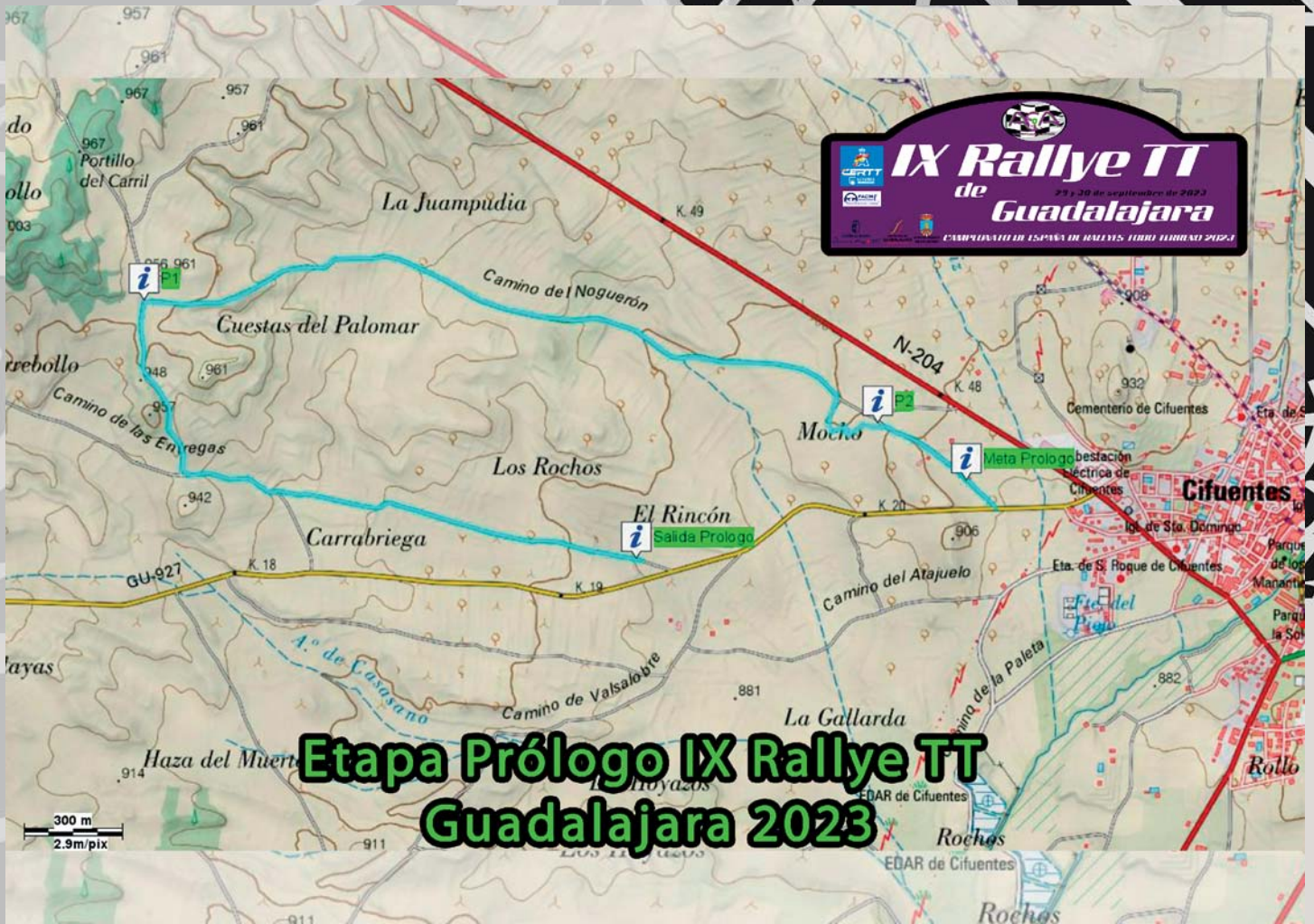

PhotoMediaSport

Fotografía deportiva y comunicación



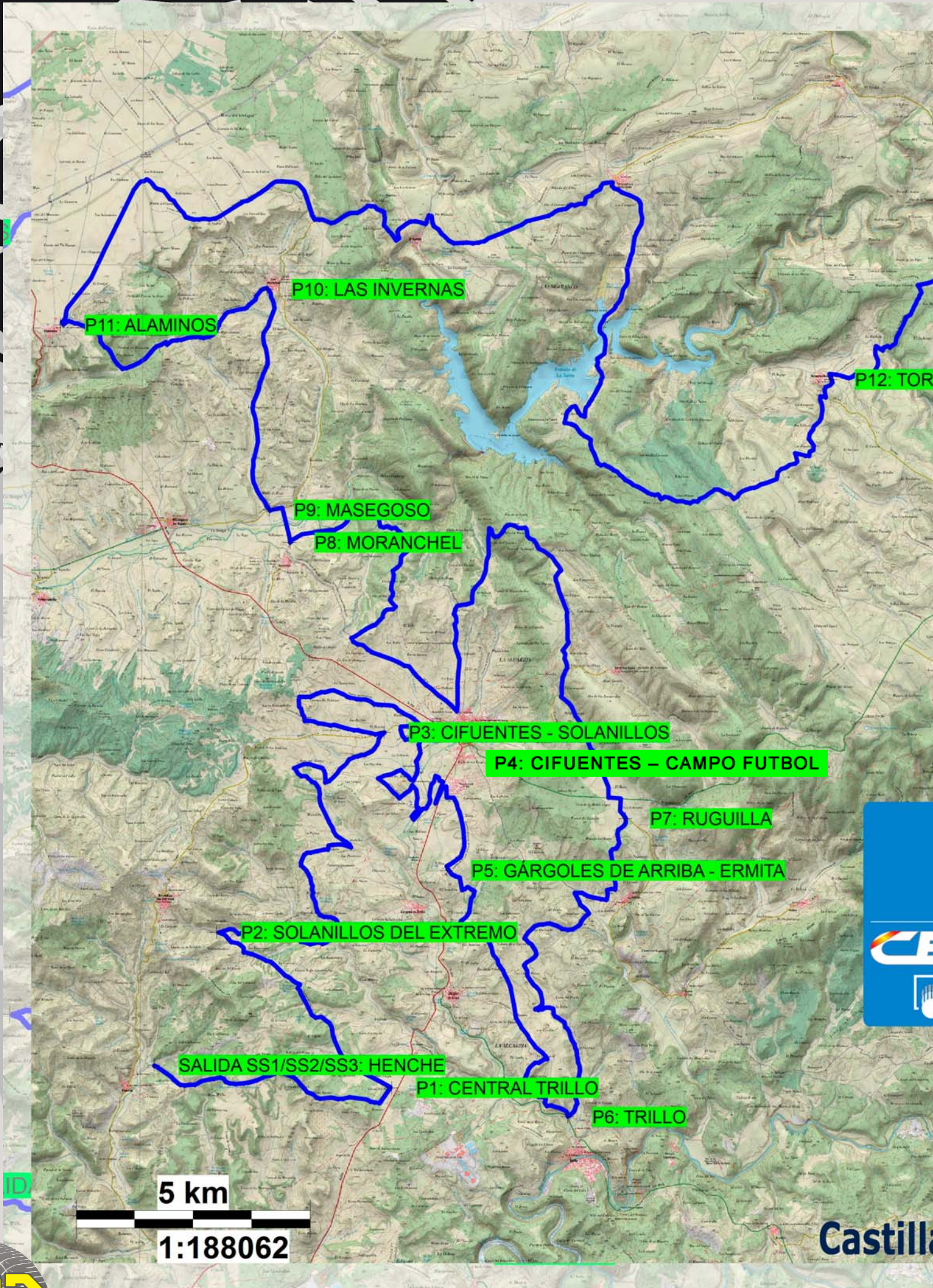

P11: ALAMINOS

P10: LAS INVERNAS

P12: TOR

P9: MASEGOSO

P8: MORANCHEL

P3: CIFUENTES - SOLANILLOS

P4: CIFUENTES - CAMPO FUTBOL

P7: RUGUILLA

P5: GARGOLES DE ARRIBA - ERMITA

P2: SOLANILLOS DEL EXTREMO

SALIDA SS1/SS2/SS3: HENCHE

P1: CENTRAL TRILLO

P6: TRILLO

5 km

1:188062



Castilla

Puntos de interés para el seguimiento del Rallye

RECUADRADILLA

P14: ESPLEGARES

META SS1/SS3: ESPLEGARES - CARRETERA

P13: ABÁNADES



IX Rallye TT
de
29 y 30 de septiembre de 2023
Guadalajara
CAMPEONATO DE ESPAÑA DE RALLYES TODO TERRENO 2023





Llámanos a...

Info: 645 827 424

Pedidos: 617 691 025



Escríbenos a...

info@jdelmonte.com

pedidos@jdelmonte.com

Casablanca

- CIFUENTES -





PUNTOS DE INTERÉS

PUNTOS DE INTERÉS SUPER ESPECIAL - PRÓLOGO (Cifuentes)

Hora: 18:10 h.

SALIDA

Descripción: zona rápida en recta que llega a unas enlazaradas.

Cómo llegar: en GU-927 dirección Solanillos del Extremo, tomar tercer camino a derecha.

Coordenadas GPS: 40°47'02.3"N 2°38'45.1"W

Ubicación Google Maps:

<https://maps.app.goo.gl/EbjY4xwA9hLJvkyU7>



P1



Descripción: giro a derecha en camino poco visible.

Cómo llegar: en N-204 dirección Moranchel tomar camino a izquierda GU-927.

Coordenadas GPS: 40°47'27.8"N 2°39'49.4"W

Ubicación Google Maps:

<https://maps.app.goo.gl/TpPh3bapRG5CPYWY7>

P2



Descripción: Zona espectáculo con varias curvas en circuito diseñado para la ocasión.

Cómo llegar: en GU-927 tomar acceso por meta de la Prólogo antes del corte de tramo.

Coordenadas GPS: 40°47'15.7"N 2°38'13.6"W

Ubicación Google Maps:

<https://maps.app.goo.gl/Z1hFckKvKCMta3wo6>

META

Descripción: zona rápida en recta tras la zona espectáculo.

Cómo llegar: en GU-927 dirección Solanillos del Extremo, tomar primer camino a derecha.

Coordenadas GPS: 40°47'10.0"N 2°38'02.0"W

Ubicación Google Maps:

<https://maps.app.goo.gl/S15c3NZBCb6oe26f8>



PUNTOS DE INTERÉS SECTORES SELECTIVOS

(SS1-SS2-SS3)

PUNTOS DE INTERÉS SABADO 30/09/23
SECTORES SELECTIVOS (SS1-SS2-SS3)
SALIDA SS1/SS2/SS3: HENCHE

Descripción: salida de la prueba en zona rápida en recta hacia subida.

Cómo llegar: desde Cifuentes tomar GU-927 dirección Solanillos del Extremo, continuar dirección Henche. Antes de entrar en pueblo, girar a izquierda en camino cementerio.

Coordenadas GPS:

40°43'07.4"N 2°42'01.5"W

Ubicación Google Maps:

<https://maps.app.goo.gl/QkvEKfuQMxdJFzC56>

Hora pasada SS1: 08:15h

Hora pasada SS2: 12:25h

Hora pasada SS3: 16:15h



P1: CENTRAL TRILLO



Descripción: giro a izquierda para coger pista principal tras paso por una parcela agraria.

Cómo llegar: tomar N-204 dirección Cuenca. Pasado Gárgoles de Abajo tomar camino justo en frente de acceso a Central Nuclear Trillo.

Coordenadas GPS: 40°42'51.3"N 2°38'25.0"W

Ubicación Google Maps:

<https://maps.app.goo.gl/8xzmebwqyVP1WQhw5>

Hora pasada SS1: 08:20h

Hora pasada SS2: 12:30h

Hora pasada SS3: 16:20h

P2: SOLANILLOS DEL EXTREMO

Descripción: ángulo a derechas muy cerrado para dejar pista principal.

Cómo llegar: por carretera GU-927 llegar y cruzar la población tomando el Camino de Carlos III.

Coordenadas GPS: 40°44'41.3"N 2°41'04.7"W

Ubicación Google:

[Maps:https://maps.app.goo.gl/ARAvELJjewSMbP1H8](https://maps.app.goo.gl/ARAvELJjewSMbP1H8)

Hora pasada SS1: 08:24h

Hora pasada SS2: 12:34h

Hora pasada SS3: 16:24h



P3: CIFUENTES - SOLANILLOS



Descripción: giro a izquierda para coger carretera tras el paso por una chopera. Varios kilómetros antes también hacen uso de la carretera tras salir de un camino para incorporarse a otro a izquierdas.

Cómo llegar: desde Cifuentes en GU-927 dirección Solanillos del Extremo, tomar Camino de Valsalobre.

Coordenadas GPS: 40°47'02.7"N 2°38'31.8"W

Ubicación Google Maps:

<https://maps.app.goo.gl/UyjoiefUExffjV3P8>

Hora pasada SS2: 08:34h

Hora pasada SS3: 12:44h

Hora pasada SS3: 16:34h

P4: CIFUENTES - CAMPO FUTBOL



Descripción: ángulo a derecha estrecho entre muros.

Cómo llegar: desde la zona de asistencia ubicada en campo de futbol de la localidad, tomar Camino de la Fuente de Andrea.

Coordenadas GPS: 40°46'58.6"N 2°37'57.7"W

Ubicación Google Maps:

<https://maps.app.goo.gl/ieYTwMS3j96TgwFN9>

Hora pasada SS1: 08:39h

Hora pasada SS2: 12:49h

Hora pasada SS3: 16:39h

P5: GÁRGOLES DE ARRIBA - ERMITA



Descripción: varios giros a izquierda y derecha, para tomar ángulo a izquierda.

Cómo llegar: en N-204 dirección Gárgoles de Arriba, tomar camino a izquierda hacia Ermita de San Blas, justo antes de acceso al pueblo.

Coordenadas GPS: 40°45'24.8"N 2°37'34.8"W

Ubicación Google Maps:

<https://maps.app.goo.gl/YcnuUyenTcmpqSwo8>

Hora pasada SS1: 08:47h

Hora pasada SS2: 12:57h

Hora pasada SS3: 16:47h



PUNTOS DE INTERÉS

P6: TRILLO



Descripción: bajada con ángulo a izquierda.
Cómo llegar: en CM-2115 dirección Trillo tomar camino a izquierda antes del cementerio del municipio.

Coordenadas GPS: 40°42'31.0"N 2°35'44.4"W

Ubicación Google Maps:

<https://maps.app.goo.gl/FJgGWdxY5nqWAdXR7>

Hora pasada SS1: 08:54h

Hora pasada SS2: 13:04h

Hora pasada SS3: 16:54h

P7: RUGUILLA



Descripción: varias enlazadas hasta llegar a cruce con carretera y zona neutralizada.

Cómo llegar: en CM-2021 dirección Canredondo, tomar GU-9057 dirección Ruguilla hasta primer camino a derecha.

Coordenadas GPS: 40°46'01.8"N 2°34'51.6"W

Ubicación Google Maps:

<https://maps.app.goo.gl/Y84tALoYMC7oFqhw8>

Hora pasada SS1: 09:03h

Hora pasada SS2: 13:13h

Hora pasada SS3: 17:03h

P8: MORANCHEL



Descripción: zona rápida junto al Rio Tajuña hasta llegar a cruce derecha con carretera.

Cómo llegar: dirigirse a población de Moranchel y sin entrar en pueblo, continuar por GU-924 dirección Las Inviernas.

Coordenadas GPS: 40°49'16.6"N 2°39'57.7"W

Ubicación Google Maps:

<https://maps.app.goo.gl/EFfuzBTWXZbUHW877>

Hora pasada SS1: 09:23h

Hora pasada SS2: 13:33h

Hora pasada SS3: 17:23h

P9: MASEGOSO

Descripción: los participantes dejan carretera en giro a derecha con rasante.

Cómo llegar: desde la población de Masegoso tomar la GU-922 dirección Las Inviernas.



Coordenadas GPS: 40°49'39.6"N 2°40'16.6"W

Ubicación Google Maps:

<https://maps.app.goo.gl/jqWk6mr2Zoa5E853A>

Hora pasada SS1: 09:23h.

Hora pasada SS2: 13:33h.

Hora pasada SS3: 17:23h

P10: LAS INVIERNAS



Descripción: suave trialera en bajada por la ladera de las eras del municipio para tomar pista principal.

Cómo llegar: dentro del municipio llegar hasta el final de C/ Las eras dirección Camino del Cogollor.

Coordenadas GPS: 40°52'15.1"N 2°40'18.7"W

Ubicación Google Maps:

<https://maps.app.goo.gl/LKSCjQSaDRYMsL8T7>

Hora pasada SS1: 09:28h.

Hora pasada SS2: 13:38h.

Hora pasada SS3: 17:28h

P11: ALAMINOS



Descripción: ángulo a derecha en pista rápida y amplia.

Cómo llegar: atravesar el municipio por C/Mayor en dirección Camino a Algora.

Coordenadas GPS: 40°51'50.1"N 2°43'27.1"W

Ubicación Google Maps:

<https://maps.app.goo.gl/w26maKZpvxyeEdLs6>

Hora pasada SS1: 09:31h

Hora pasada SS3: 17:31h

P12: TORRECUADRILLA



Descripción: amplia y vistosa zona dónde el rally bordea al pueblo.

Cómo llegar: ir por GU-943 y en la entrada al municipio tomar camino a derecha antes del Lavadero.

Coordenadas GPS: 40°51'11.5"N 2°31'44.7"W

Ubicación Google Maps:

<https://maps.app.goo.gl/yjjed9xi8SN79ctb7>

Hora pasada SS1: 10:01h

Hora pasada SS3: 18:01h

P13: ABÁNADES

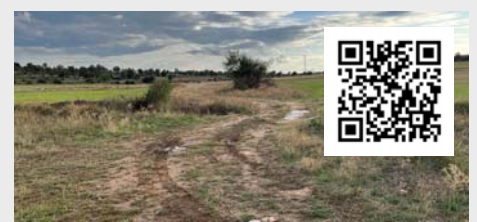

Descripción: cruce de carretera, la carrera continua con varias enlazadas en paso estrecho.

Cómo llegar: desde Cifuentes tomar CM-2021 dirección Sacecorbo y girar izquierda en GU-928 dirección Abánades.

Coordenadas GPS: 40°50'23.0"N 2°26'30.8"W

Ubicación Google Maps:

<https://maps.app.goo.gl/6DZ5RtCKawMQ9HjdA>

Hora pasada SS1: 10:14h

Hora pasada SS3: 18:14h

P14: ESPLEGARES



Descripción: cruce de carretera, la carrera continua con varias enlazadas en paso estrecho.

Cómo llegar: desde Cifuentes tomar CM-2021 dirección Esplegares. Pasada la meta, girar izquierda en camino del Lavadero.

Coordenadas GPS: 40°51'56.1"N 2°23'39.0"W

Ubicación Google Maps:

<https://maps.app.goo.gl/KpHGD8ECwtiM3EXB9>

Hora pasada SS1: 10:31h

Hora pasada SS3: 18:31h

META SS1/SS3:

ESPLEGARES - CARRETERA

Descripción: meta de la prueba tras bajada por ladera.

Cómo llegar: desde Cifuentes tomar CM-2021 dirección Esplegares, girar en camino a izquierda antes de llegar al municipio.

Coordenadas GPS: 40°51'08.4"N 2°22'49.9"W

Ubicación Google Maps:

<https://maps.app.goo.gl/iKuHouMRRSZ1gue6>

Hora pasada SS1: 10:33h

Hora pasada SS3: 18:33h





Casa de los Gallos Restaurante Antonio Guerrero

C/ Escalerillas núm 11
19420 CIFUENTES
Guadalajara

Tels.: 949 81 06 62
656 46 91 59

www.casadelosgallos.com

PANIFICADORA CIFUENTES



Panadería & Pastelería
Tr.ª San Francisco nº 1
19420 Cifuentes
Telf. 949810203

IX RALLY TT DE GUADALAJARA 2023
CAMPEONATO DE ESPAÑA DE RALLYES TODO TERRENO 2023
LISTA DE INSCRITOS

Nº	CONCURSANTE	PILOTO COPILOTO	VEHICULO Marca - Modelo	CERTT		TROFEO	PRIORIDAD
				GR.	CAT.		
1	SANTIAGO CARNICER COLOMER	SANTIAGO CARNICER COLOMER JULIAN ANGEL VILLARRUBIA GARCIA	TOYOTA HILUX OVERDRIVE	T1	1	T1,	RFEDA
2	HENRIQUE SILVA	JOSE HENRIQUE DINIS ALVO SILVA HENRIQUE DAMASIO	MERCEDES BENZ GLA	T1	1	T1,	RFEDA
3	CARLOS VENTO SANCHEZ	CARLOS VENTO SANCHEZ CARLOS RUIZ MORENO	BRP CAN-AM MAVERICK XRS TURBO	T4	1	T4,	RFEDA
4	ESCUDERIA LA MOTA	FEDERICO GUILLERMO MOGNI DAVID AGUADO FERNANDEZ	POLARIS RZR PRO XP	T4	1	T4,	RFEDA
5	C.A. HERRADOR COMPETICIÓN	JESUS FUSTER PLIEGO CARLOS FERNANDEZ MULA	HERRATOR HRX-3	T3	1	T3,	RFEDA
6	C.D.E. GPR SPORT	RUBEN GRACIA PEREZ-SERRANO SERGIO PEINADO JIMENEZ	GPR 22	T3	1	T3,	RFEDA
7	COVIAR RAID SPORT C.D.	VICTOR GRASA ROYO ALVARO RODRIGUEZ SANS MOYA	CAN-AM MAVERICK X3 X RS TURBO R	T3	1	T3,	
8	C.A. HERRADOR COMPETICIÓN	JULIAN REGIDOR YUNTA GUIFRE PUJOL SOLSONA	HERRATOR INZANE X3	T4	1	T4,	
9	MARIA LUIS	MARIA LUIS GAMEIRO DAVID MONTEIRO	MINI ALL4RACING	T1	1	T1, FEM TT,	
10	COLEGIO MAYOR ELIAS AHUJA	FIDEL CASTILLO RUIZ MARC SOLA TERRADELLAS	CAN-AM MAVERICK X3	T4	1	T4,	
11	GEDESER XXI	ENRIQUE REYES MEDINA FINA ROMAN AGUILERA	VM COMPETICIÓN ORDAZ-R	T3	1	T3, FEM TT,	
12	VSR MOTORSPORT	JOSE GUILLERMO VILLANUEVA RUIZ BORJA AGUADO SANTIAGO	TOYOTA HILUX	T1N	1	T1N,	
13	14 ESCUDERIA TEAM REPAUTO	FELIX MACIAS DIEGUEZ JOSE LUIS CONDE LAMELA	TOYOTA HILUX OVERDRIVE	T1	1	T1,	
14	15 COVIAR RAID SPORT C.D.	DAVID ASENSIO APELLANIZ JOSE MANUEL MATA RUBIEJO	CAN-AM MAVERICK X3 XRS	T3	1	T3,	
15	16 C.A. HERRADOR COMPETICIÓN	EDUARDO ESLAVA SÁNCHEZ LAURA DIAZ FERNANDEZ	HERRATOR INZANE X3	T3	1	T3, FEM TT,	
16	17 MONICA PLAZA VAZQUEZ	MONICA PLAZA VAZQUEZ MARTA PLAZA VAZQUEZ	TOYOTA HILUX	T1N	1	T1N,	
17	18 RACE	JOSE ALBERTO DORSCH BUZON MARCOS MARTINEZ GONZALEZ	TOYOTA LAND CRUISER KDJ 120	T2	3	T2,	
18	19 C.D.E. GPR SPORT	KILIAN REVUELTA RODRIGUEZ GUSTAVO CASTRO RODRIGUEZ	GPR 22	T3	1	T3,	
19	20 C.D. PROGT ARAFO	REMIGIO ROVIRA ARAGÓN ROSA MARIA DELICADO FERRERO	TOYOTA HILUX	T1	1	T1, FEM TT,	
20	21 FERNANDO SANZ LAULLON	FERNANDO SANZ LAULLON RUBEN GONZALEZ MARTINEZ	TOYOTA HILUX	T1N	1	T1N,	
21	22 ESCUDERIA JMP RACING	JOSÉ MARÍA NARANJO GUTIÉRREZ JOSE ANTONIO ALVAREZ GUERRERO	JMP JMPR T3	T3	1	T3,	
22	23 BERND HANS HOFFMANN	BERND HANS HOFFMANN DANIEL RIVERA DE LA RED	HERRATOR INZANE X3	T3	1	T3,	
23	24 ESCUDERIA CENTRO	MIGUEL ANGEL DOMINGO MORON SANTIAGO JUARRANZ CASTRO	ISUZU DMAX	T1	1	T1,	
24	25 THOMAS BELL RACING	THOMAS EDWARD BELL ARMAND MONLEON HERNANDEZ	ORYX T3	T3	1	T3,	
25	26 ANTONIO F. GARCIA COMA	ANTONIO F. GARCIA COMA ARAN SOL JUANOLA	ORYX T3	T3	1	T3,	
26	27 JOSE MANUEL VASCO CUESTA	JOSE MANUEL VASCO CUESTA M. BELEN MARTÍN CRUZ	MITSUBISHI MONTERO	T1	1	T1, FEM TT,	
27	28 CLUB DEPORTIVO CUENCA MOTOR 4X4	JULIÁN JIMÉNEZ BARROSO SAMUEL MARTÍNEZ TOLEDANO	NISSAN PATHFINDER (R51)	T1	1	T1,	
28	29 C.D.E. GPR SPORT	ALEJO PINHO PEREZ SERGIO CAPELO HERNANDEZ	MITSUBISHI PAJERO WAGON TURBO DIESEL (V78)	T1N	1	T1N,	
29	30 CLUB DEPORTIVO CUENCA MOTOR 4X4	DAVID MOYA SOLIVA ISRAEL YEPES SAEZ	MITSUBISHI MONTERO	T2	3	T2,	
30	31 LAND RECOVERY LIMITED	DAN BEECROFT PHILIPP GILLESPIE	LAND ROVER DEFENDER 90	T2	3	T2,	
31	32 PAUL WHITE	PAUL WHITE PAUL CHAMBERS	LAND ROVER DEFENDER 90	T2	3	T2,	
32	33 DAVID BEECROFT	DAVID BEECROFT FRASER PARISH	LAND ROVER DEFENDER 90	T2	3	T2,	
33	34 METAL LUBE RALLY RAID TEAM	OSCAR MENEZES FERNANDEZ TANIA LISSBETH REYES AMAYA	NISSAN PATROL	OPEN	5	OPEN	

La presente Lista de inscritos queda aprobada a efectos deportivos.

Madrid, 22 de septiembre de 2023

Fdo.: Paloma Izquierdo
Directora Deportiva



IX RALLY TT DE GUADALAJARA 2023
CAMPEONATO DE ESPAÑA DE RALLYES TODO TERRENO 2023
LISTA DE INSCRITOS

Nº	CONCURSANTE	PILOTO COPILOTO	VEHICULO Marca - Modelo	CERT		TROFEO	PRIORIDAD	
				GR.	CAT.			
34	35	ANTONIO MARTINEZ GIL	ANTONIO MARTINEZ GIL ROBERTO MARTINEZ CORONA	TOYOTA RAV 4	T8	4	T8,	
35	36	PEDREGA TEAM	RAFAEL LOPEZ REYES GERARD RIBAS MONTEMAYOR	TOYOTA LAND CRUISER (HDJ100)	T8	4	T8,	
36	37	EFICAR TEAM	ALVARO MENA GARCES SAMUEL PEREZ SERRANO	MITSUBISHI PAJERO 3000 (V23)	T8	4	T8,	
37	38	CLUB DEPORTIVO CUENCA MOTOR 4X4	JUAN MANUEL RODRIGUEZ ALVAREZ RICARDO TRIGUERO DEL HORNO	SUZUKI JIMNY 1.3	T8	4	T8,	
38	100	PCR SPORT CLUB ESPORTIU	MIQUEL PRAT MARTINEZ MARIO GONZALEZ TOMÉ	YAMAHA YXZ 1000 R	SSV	2	SSV,	RFEDA
39	101	ESCUADERIA JMP RACING	EDESIO CAAMAÑO PEREZ CARMELO MOLINÉ MELÉNDEZ	YAMAHA YXZ 1000 R	SSV	2	SSV,	RFEDA
40	102	RS SPORT	FERNANDO MESA POZUELO IVAN CANO PAÑOS	YAMAHA YXZ 1000 R	SSV	2	SSV,	RFEDA
41	103	AUTOMÓVIL CLUB ALCALANS	MIGUEL GUILLERMO VALERO TALENS RAQUEL CECILIA JIMENA	CAN-AM MAVERICK X3	SSV	2	SSV,	RFEDA
42	104	MOTOR CLUB GUAREÑA	VICTOR JOSE GONZÁLEZ SANTOS CARLES BARANGE GOMEZ	YAMAHA YXZ 1000R 2019	SSV	2	SSV,	RFEDA
43	105	CLUB AUTOM. MILESOCASIONES	RICARDO SANCHEZ GISBERT SARA GARCIA ALVAREZ	CAN-AM MAVERICK X3	SSV	2	SSV,	RFEDA
44	106	COVIAR RAID SPORT C.D.	JORGE VECINO CARO PABLO IZCUE VELASCO	CBM CAN-AM MAVERICK X3 X RS TURBO R	SSV	2	SSV,	
45	107	LORENZO VALVERDE GARCIA	LORENZO VALVERDE GARCIA LORENZO VALVERDE RIVEROLA	YAMAHA YXZ 1000 R	SSV	2	SSV,	
46	108	ESCUADERIA JMP RACING	JUAN LOPEZ ARIAS PATRICIO PEREZ AVILA	YAMAHA YXZ 1000 R	SSV	2	SSV,	
47	109	ESCUADERIA JMP RACING	JUAN LUIS SÁNCHEZ-JURADO GARRIDO ALBERTO SÁNCHEZ-JURADO RODRIGUEZ	CBM CAN-AM MAVERICK X3 XRS	SSV	2	SSV,	
48	110	ESCUADERIA JMP RACING	JOSE IGNACIO VILLARINO OTERO PEDRO GABRIEL LOPEZ CHAVES	CAN-AM MAVERICK X3 XDS-XRS	SSV	2	SSV,	
49	111	AUTOMÓVIL CLUB D'EIVISSA I FORMENTERA	TONI VINGUT RIGGALL RAMON VIDAL BREGANTE	YAMAHA YXZ 1000 R	SSV	2	SSV,	
50	112	ESCUADERIA JMP RACING	LUIS SAINERO HEREDERO JUAN JOSE CAAMAÑO PEREZ	YAMAHA YXZ 1000 R	SSV	2	SSV,	
51	114	AUTOMÓVIL CLUB ALCARREÑO	VICTOR SÁNCHEZ-SECO GARCÍA JOSE ENRIQUE SALMERON CUADRADO	YAMAHA YXZ 1000 R	SSV	2	SSV,	
52	115	PCR SPORT CLUB ESPORTIU	NADIA LAFUENTE NETTO FAUSTO MIGUEL DE ALMEIDA DA MOTA	YAMAHA YXZ 1000 R	SSV	2	SSV,	
53	200	PEDREGA TEAM	JOSE ANTONIO GUERRA MARTINEZ XAVIER RIBAS FONT	MITSUBISHI MONTERO DID	REG	REG	REG,	
54	201	XAVIER JUNCOSA ARAGONES	JAVIER FOIX LLORENS XAVIER JUNCOSA ARAGONES	MITSUBISHI MONTERO	REG	REG	REG,	
55	202	ESCUADERIA DOBLE TREINTA	MANUEL LOPEZ SOLER RUBÉN ÁVILA FERNÁNDEZ	TOYOTA LAND CRUISER (HDJ100)	REG	REG	REG,	
56	203	ESCUADERIA MOTOR TERRASSA	ANTONIO JOSE POMAROL GONZALEZ MARÍA CARMEN ANTOÁN BUÑUEL	MITSUBISHI MONTERO	REG	REG	REG,	
57	204	ESCUADERIA MEDITERRANIA	LORENZO FLUXA DOMENE LISABEL JANE FLUXA CROSS	MITSUBISHI MONTERO	REG	REG	REG,	
58	205	ELIAS DEL VAL MURGA	ELIAS DEL VAL MURGA RAUL MARTINEZ PALOMINO	TOYOTA LAND CRUISER KDJ 120	REG	REG	REG,	
59	206	METAL LUBE RALLY RAID TEAM	GREGORIO ROMON PACHECO TABATHA ROMON HERA	TOYOTA LAND CRUISER (KZJ90)	REG	REG	REG,	
60	207	C.D.E. CIUDAD DE GETAFE	FERNANDO BLANCO HERNANDEZ ALBERTO DURÁN OLCINA	MERCEDES BENZ G300	REG	REG	REG,	
61	208	JUAN ESCRIBANO MOLINERO	JUAN ESCRIBANO MOLINERO JUAN ESCRIBANO GOMEZ	NISSAN PATROL DIESEL TURBO (YY60)	REG	REG	REG,	
62	209	ALVARO VALEROS VARGAS	ALVARO VALEROS VARGAS JUAN MURO GARRIDO LESTACHE	MERCEDES BENZ G300	REG	REG	REG,	
63	210	C.D.E. CIUDAD DE GETAFE	LUIS ROBLES FERNANDEZ JAVIER TEJEDOR GARCIA	MERCEDES BENZ G280	REG	REG	REG,	
64	211	ESCUADERIA MEDITERRANIA	LUIS PEDRALS MAROT JAN ROSA VIÑAS	NISSAN PATROL	REG	REG	REG,	
65	212	ESCUADERIA 1000 LAGOS	RAFAEL PERDIGUERO NOGUERALES ASIER PERDIGUERO MARTINEZ	TOYOTA LAND CRUISER KDJ 120	REG	REG	REG,	
66	214	CLUB DEPORTIVO CUENCA MOTOR 4X4	ANTONIO JAVIER SAIZ SAIZ DAVID SAIZ SANZ	MITSUBISHI MONTERO	REG	REG	REG,	

La presente Lista de inscritos queda aprobada a efectos deportivos.

Madrid, 22 de septiembre de 2023

Fdo.: Paloma Izquierdo
Directora Deportiva



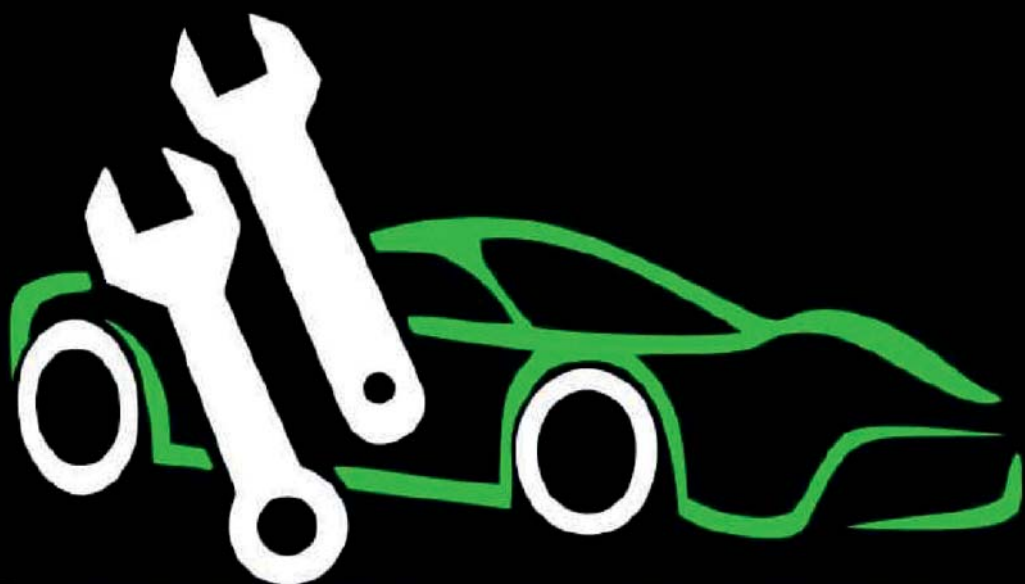

 **REPROGRAMACIONESMBV**



ESTRICTAMENTE PROHIBIDO



No cruzar la carretera durante la competición

No estacionar ni acampar a pie de tramo

No abusar física ó verbalmente de los miembros de la organización

No colocarse a pie de carretera invadiendo las zonas prohibidas

No bloquear los accesos y/ó vías de evacuación de ambulancias

No abusar del alcohol

No arrojar ó abandonar basura en los terrenos

CÓDIGO DE CINTAS DE SEÑALIZACIÓN

Zona público	
Cinta Amarilla	
Cinta Roja Zig-Zag	
Cinta Roja	
Carretera	

Infografía: Raúl Sierra

ASI ES UN RALLYE SEGURO



Estacióna y acampa en lugares seguros y alejados de la carretera

Los lugares elevados son los más seguros para ver un rallye

Colócate alejado de la carretera

Sigue las indicaciones y respeta a los miembros de la organización

Deja libres los accesos y/ó vías de evacuación de ambulancias

Disfruta del rallye, pero sin excesos

Recoge la basura y respeta la propiedad privada

Colócate detrás de las cintas amarillas de "ZONA DE PÚBLICO"

CÓDIGO DE CINTAS DE SEÑALIZACIÓN

Zona público	
Cinta Amarilla	
Cinta Roja Zig-Zag	
Cinta Roja	
Carretera	

Infografía: Raúl Sierra

ATENCIÓN

SE ENCUENTRA USTED EN UNA PRUEBA DEPORTIVA EN CARRETERA, LA CUAL SE RIGE EN MATERIA DE SEGURIDAD, BAJO LOS CRITERIOS DEL ANEXO II DE LA DGT Y EL REGLAMENTO DEPORTIVO DEL CAMPEONATO DE ESPAÑA DE RALLYES DE TODO TERRENO, EN ESPECIAL EL ANEXO III

“LA SEGURIDAD EN LOS RALLYES”.

SE DEBERÁN SEGUIR LOS SIGUIENTES CRITERIOS:



USTED NUNCA DEBERÁ UBICARSE DELANTE O DETRÁS DE LAS ZONAS ENCINTADAS CON CINTA ROJA O CARTEL DE PROHIBIDO PÚBLICO

USTED DEBERÁ UBICARSE DETRÁS DE LAS ZONAS ENCINTADAS CON CINTA AMARILLA O CARTEL DE ZONA DE PÚBLICO

SI USTED DECIDE UBICARSE EN UNA ZONA PROHIBIDA O SIN MARCAJE DE SEGURIDAD, LO ESTARÁ HACIENDO BAJO SU PROPIA RESPONSABILIDAD, DEBIENDO SEGUIR EN TODO MOMENTO LOS CRITERIOS DE SEGURIDAD MARCADOS EN EL ANEXO III DEL REGLAMENTO DEPORTIVO DEL CAMPEONATO DE ESPAÑA DE RALLYES DE TODO TERRENO

“LA SEGURIDAD EN LOS RALLYES”.

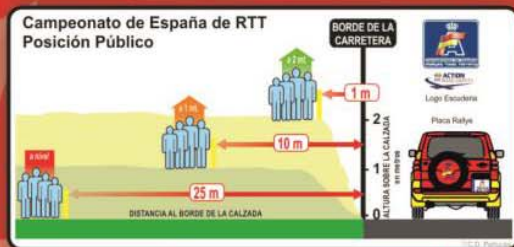

DE NO SEGUIR LOS MENCIONADOS CRITERIOS DE SEGURIDAD, USTED NO ESTARÁ LEGITIMADO PARA PEDIR RESPONSABILIDAD ALGUNA A FIA, RFEDA, FEDERACIÓN AUTONÓMICA, ORGANIZADOR, PROMOTOR, COMPETIDORES, OFICIALES, O CUALQUIER PERSONA RELACIONADA CON LA ORGANIZACIÓN DE LA PRUEBA

EN ESTE CASO, SE DEBERÁN SEGUIR LOS SIGUIENTES CRITERIOS:

- ALTURA MÍNIMA DE SEGURIDAD.....2,5 METROS DE LA CALZADA
- DISTANCIA MÍNIMA A NIVEL DE SUELO.....25 METROS DE LA CALZADA



MARKETING
COMUNICACIÓN
EVENTOS



www.vsd-events.com

